



0 m 5 m 25 m

Deze kaart is noordgericht		Schaal 1:500		
12345	Perceelnummer	Kadastrale gemeente	ALKMAAR	
25	Huisnummer	Sectie	I	
—	Kadastrale grens	Perceel	3342	
—	Voorlopige grens			
—	Bebouwing			
—	Overige topografie			
<p>Voor een eensluidend uittreksel, ALKMAAR, 9 april 2010 De bewaarder van het kadaster en de openbare registers</p>				
<p>Aan dit uittreksel kunnen geen betrouwbare maten worden ontleend. De Dienst voor het kadaster en de openbare registers behoudt zich de intellectuele eigendomsrechten voor, waaronder het auteursrecht en het dalabankenrecht.</p>				

type V



terras

terras-scherm

h.w.a.

3080 x 4640
5030 x 5140

woonkamer

10.100

luik

garage
2800 x 5750

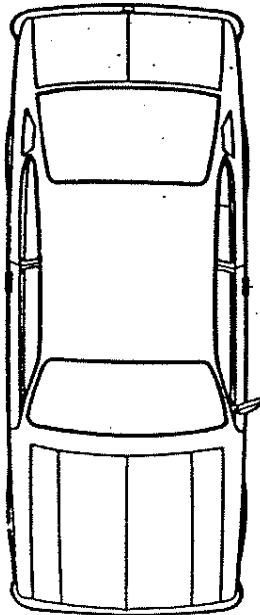

hal

1080 x 3080

2730 x 3390

keuken

garderobe

koel-
kast

meterkast

W.C.

luik

WC

plaats
evt.
huish-
apparaat

legkast

luifel

begane grond

schaal 1:50

8500

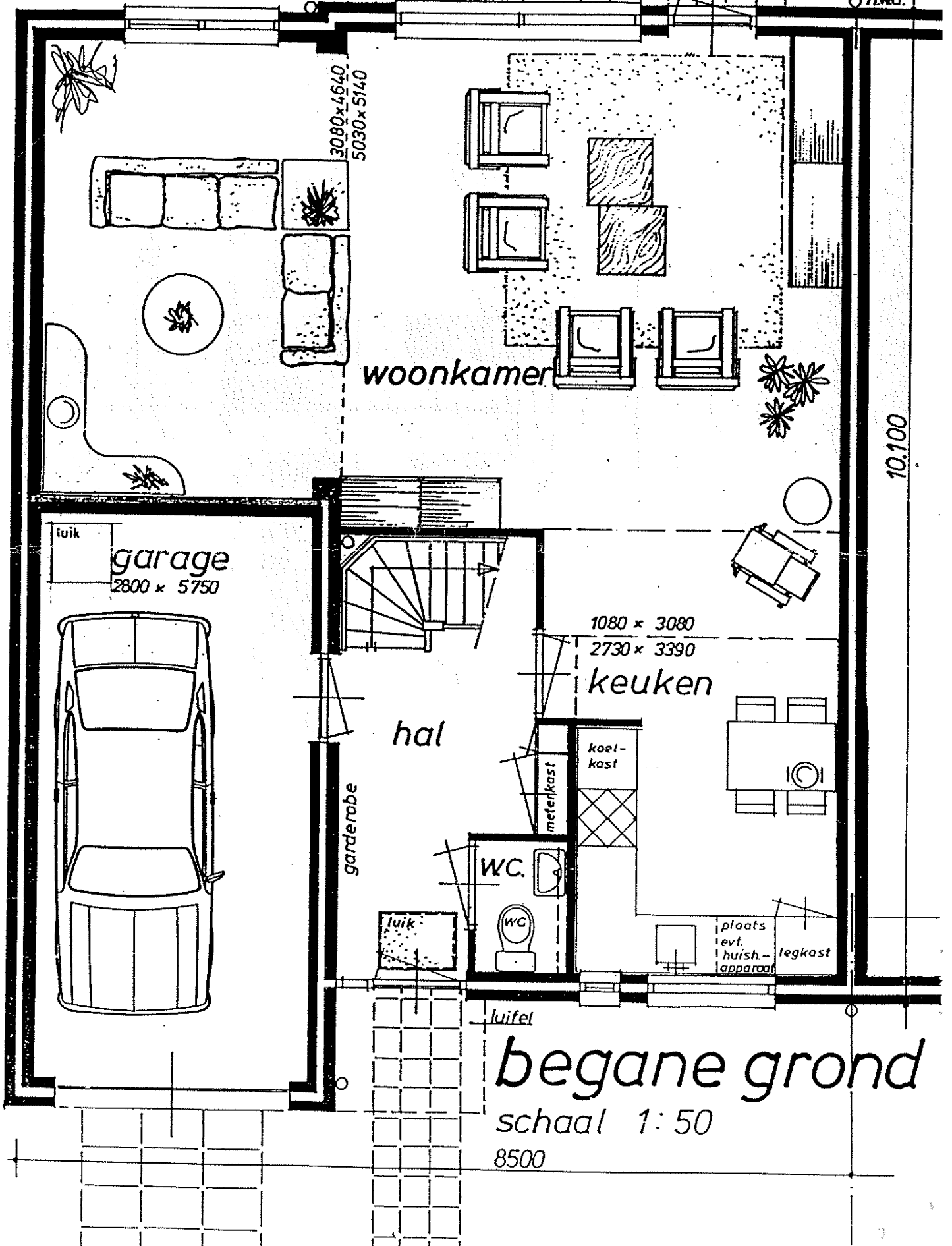

type V



alternatief

terras

terras-
scherm

h.w.a.

alternatief
slaapkamer + douche

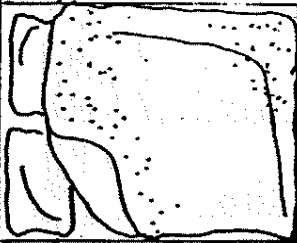

slaapkamer 1
3010 x 3340

douche
1230 x 3010



luik

garage
2800 x 5750

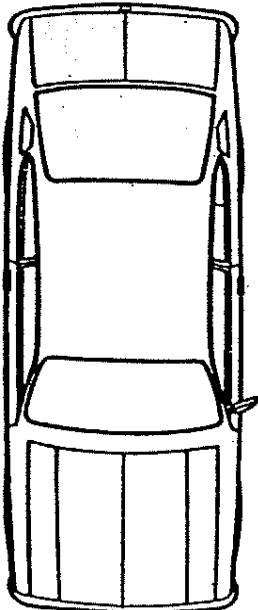

garderobe

hal

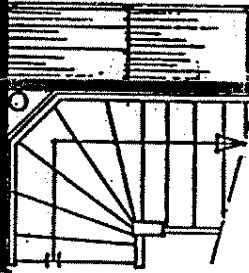

woonkamer
5030 x 5140

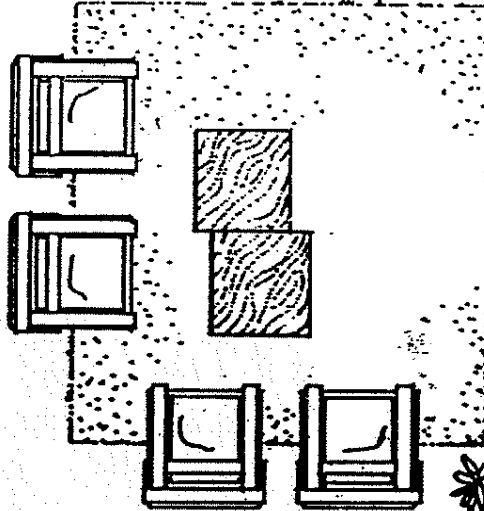

1080 x 3080
2730 x 3390

keuken

koel-
kast

meterkast

WC



luik

kuifel

begane grond

schaal 1:50

8500

plaats
evt.
huish.
apparaat

legkast

10.100

type V

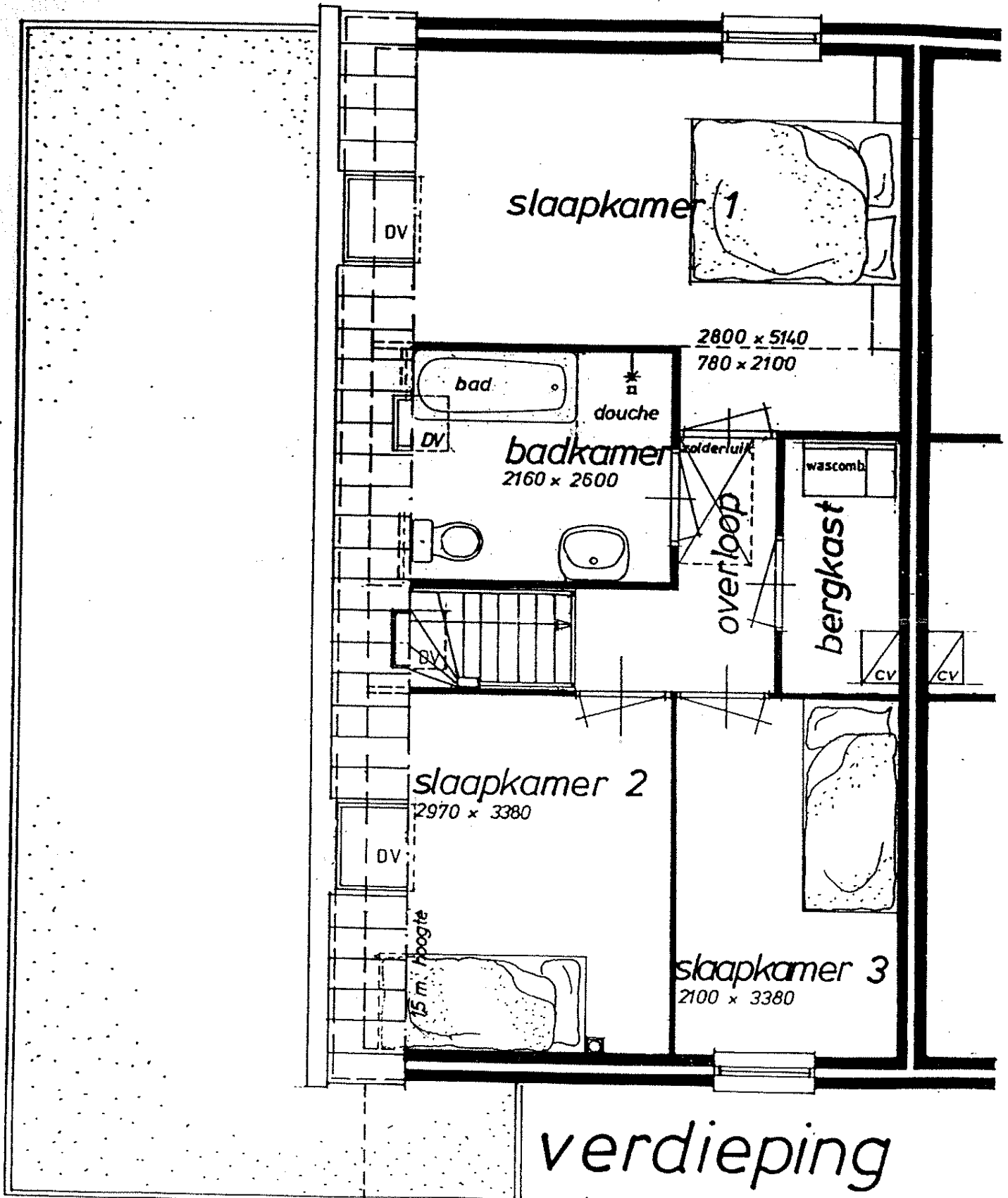

verdieping

schaal 1:50

DV = dakvenster

Voorgevels type V

schaal 1:100

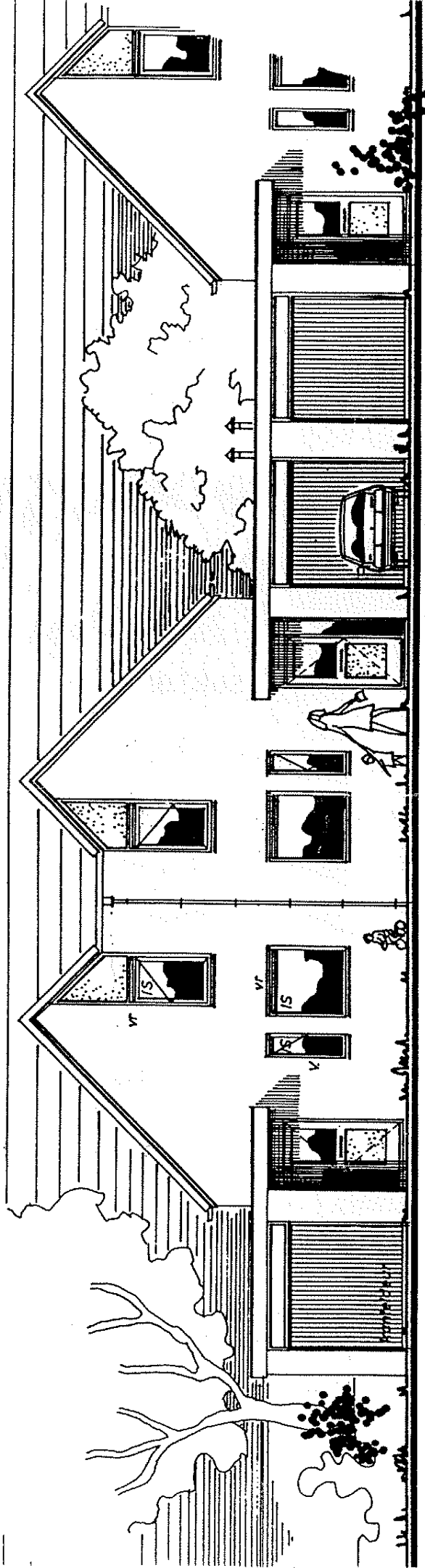

vr = ventilatiemooster
v = hardglazen vent. raam
IS = isolatieglas

type V

zijgevel en doorsnede

schaal 1 : 100

type V

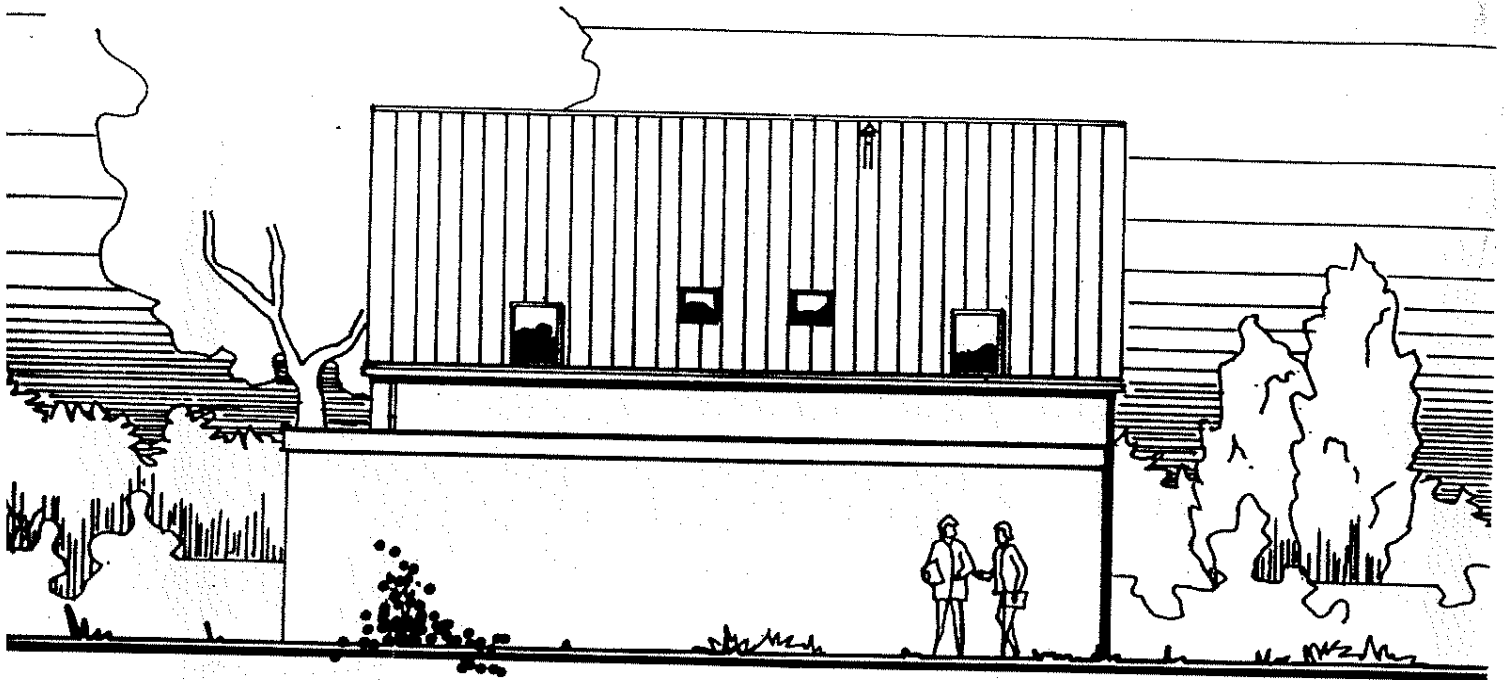

rechter zijgevel

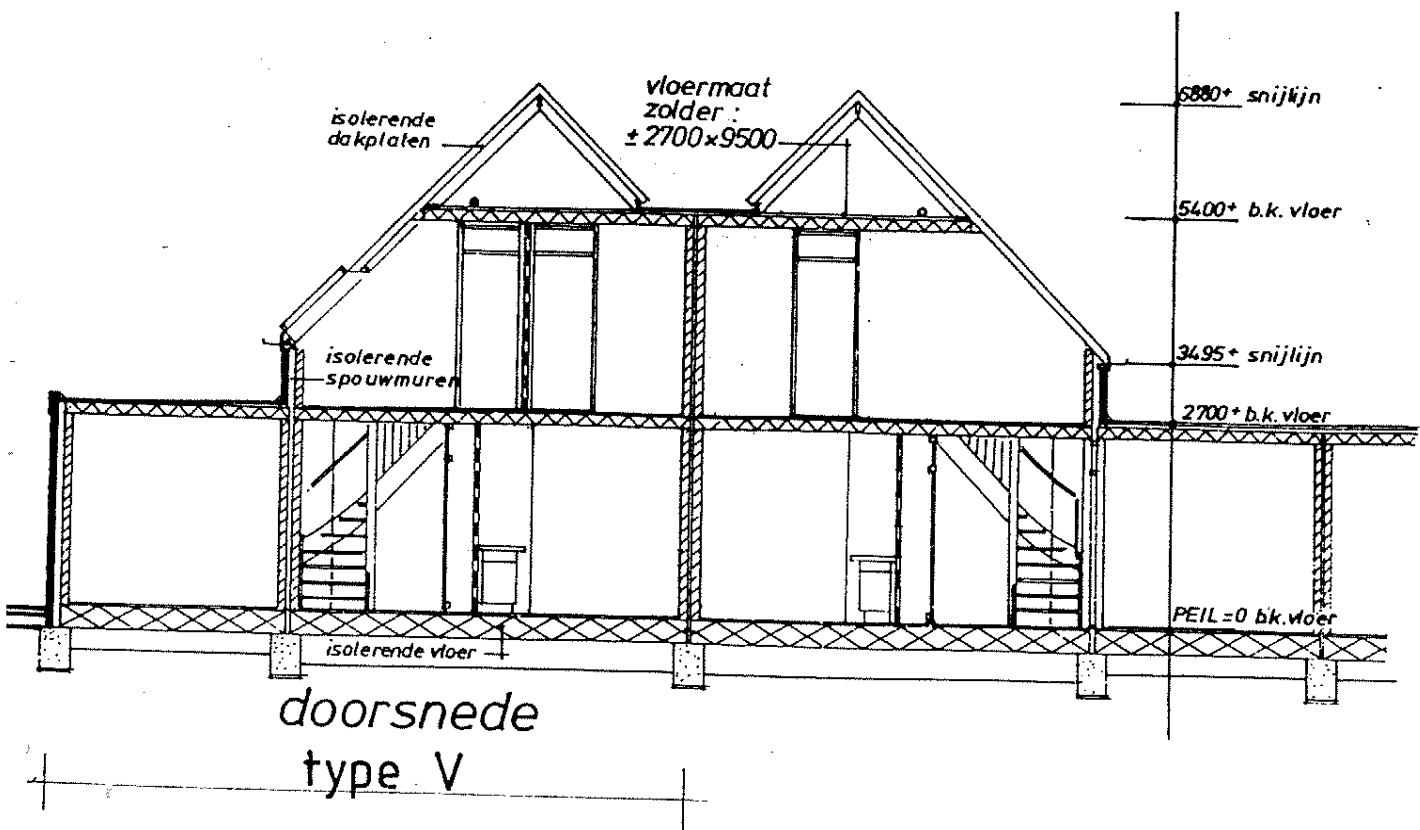

doorsnede
type V